

STRUKTUR ORGANISASI

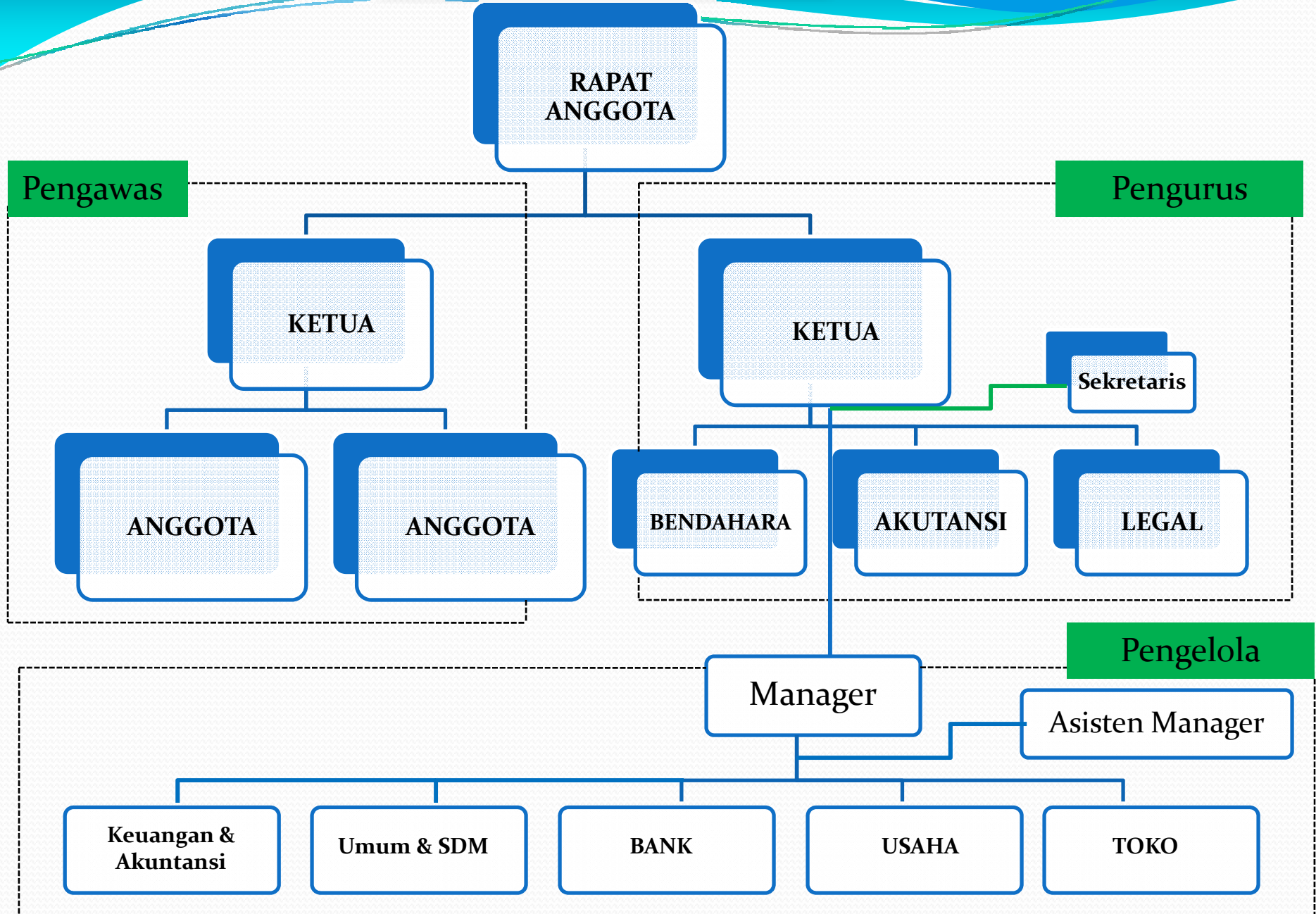

Ketua	:	Ir. Adie Rinanto
Pengawas	:	Dipl. Ing. Satya Graha
Anggota Pengawas	:	Muhdhor Nurohman, SE, AK Ir. Ali Basya
Bendahara	:	Tatang Rayadi
Sekretaris	:	M.L Deliyanti
Keuangan & Pajak	:	Syamsuri
Legal	:	Efendi, ST
Manager	:	Ndaru Dwi. A
Asisten Manajer	:	Radi Iman Damalik
Adm. Keuangan	:	Oktafi Wahyu. P
Adm. Akuntansi	:	Faturah
Adm. SDM	:	Nur'aini Hidayah
Adm. Potongan	:	Hana Nafira. F
Adm. Bank	:	Dedy Yusuf
Driver	:	TM. Ansari
Adm. Toko	:	Oktoberta. M Herlina Dayoh